

LECCO MEDIEVALE

UN SISTEMA LECCHESE PER LA VALORIZZAZIONE E LA GESTIONE INTEGRATA DI BENI CULTURALI

CONFERENZA STAMPA – LECCO - 19 FEBBRAIO 2016

OPERE
REALIZZATE

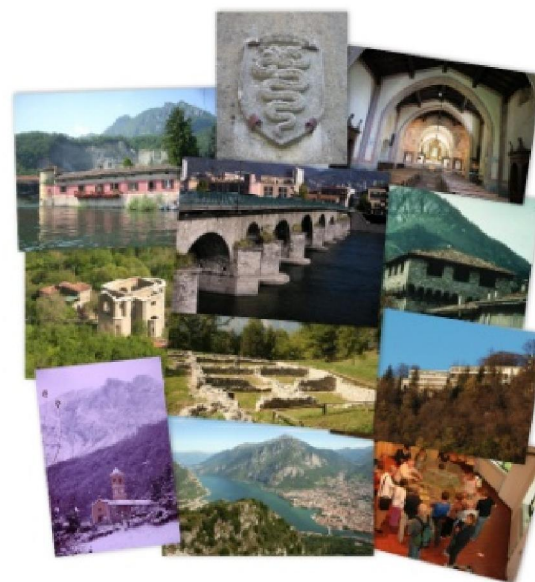

Con il contributo di



fondazione
cariplo

Eremo di Monte Barro in Comune di Galbiate

INTERVENTI

Finitura ed arredo dell'ostello e degli spazi connessi (sala convegni, sala corsi, ecc.).

Attivazione dell'ostello con complessivi 48 posti letto e avvio del nuovo sistema di gestione dell'Eremo e di valorizzazione dell'offerta didattica, culturale e turistica dell'intero Parco previa individuazione del gestore.

Manutenzione della copertura dell'auditorium ed eliminazione di infiltrazioni meteoriche nell'auditorium e nell'ostello.

Riqualificazione del sagrato delle Chiesa di Santa Maria: realizzazione di nuovo accesso al terrazzo panoramico integrato nel nuovo assetto del bar dell'Eremo.

Riqualificazione del piano secondo dell'Eremo (ex magazzino): realizzazione di nuovi spazi per allestimenti museali e di spazi didattici ed espositivi in connessione con il Museo Archeologico del Barro.

Riqualificazione del grande terrazzo panoramico. Nuovo assetto del terrazzo, messa in sicurezza dei parapetti e posizionamento arredo.

Tinteggiatura delle facciate che insistono sul piazzale di accesso all'edificio.

Altri finanziamenti, soprattutto regionali, hanno reso possibile: la realizzazione dell'appartamento del custode, la ristrutturazione dell'impianto di riscaldamento, la posa di serramenti a bassa trasmittanza, il potenziamento dei sistemi di prevenzione incendi, la ristrutturazione del bar distrutto da un incendio, l'asfaltatura della strada di accesso, l'adeguamento della tabellazione didattico-fruitiva e la stampa di pubblicazioni in italiano-inglese per la conoscenza e la fruizione dell'Eremo e del Parco.

BENEFICI

Rilancio di un insediamento storico di proprietà pubblica.

Espansione della funzionalità ricettiva dell'Eremo e definizione di un turismo sostenibile e culturale che possa riconoscere nell'Eremo di Monte Barro il proprio polo logistico.

Avvio dell'Ostello che già nel primo anno di vita (2014) ha avuto oltre 3.500 pernottamenti con conseguente creazione di nuovi posti di lavoro.

Risparmi energetici e maggiore sicurezza grazie ai relativi interventi.

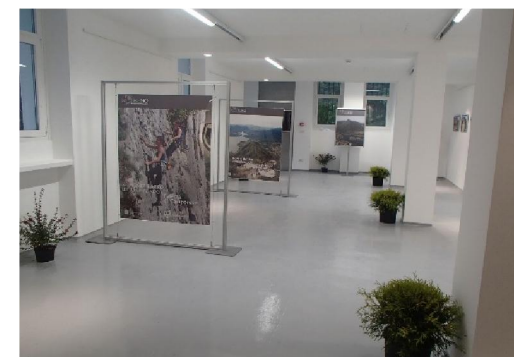

Chiesa di Santa Maria Località Eremo di Monte Barro in Comune di Galbiate

INTERVENTI

Copertura: sono stati eseguiti i lavori sulla copertura, in particolare per la parte in comproprietà tra il Parco Monte Barro e la Parrocchia, finalmente risolutivi rispetto ai problemi di infiltrazione di acque meteoriche.

Illuminazione: realizzazione nuovo impianto elettrico interno (normale e di emergenza).

Posa di un pannello con la descrizione della chiesa e della storia dell'antico convento francescano.



BENEFICI

Salvaguardia e valorizzazione di un bene di grande pregio sul quale la Parrocchia di Galbiate ha recentemente effettuato il restauro degli affreschi settecenteschi sull'arco trionfale e sulle pareti del presbiterio. Attualmente è in corso il restauro degli affreschi delle Cappelle di S. Francesco e di S. Antonio.

Maggiore conoscenza e fruizione.



Restauro della Cripta di San Michele Frazione S. Michele in Comune di Galbiate

INTERVENTI

Esecuzione di lavori di restauro delle pareti e dei plafoni.

Copertura dei resti dell'altare.

Realizzazione di nuova bussola d'ingresso costituita da struttura metallica con rivestimento parte in lastre di acciaio corten e parte in vetro, piano di camminamento in lastre di pietra bocciardata collocato ad una quota tale da consentire il superamento della barriera architettonica.

Realizzazione dell'impianto elettrico.

Posa di serramenti di sicurezza e rimessa in opera delle inferriate metalliche esistenti.

Posa di un pannello con la descrizione dell'antico oratorio, della sovrastante chiesa incompiuta e della loro storia.

BENEFICI

Restauro e recupero di un bene di interesse storico ora inglobato a mo' di cripta nel grande edificio.

Ottenimento di un locale coperto idoneo al supporto delle visite e degli eventi che si svolgono nell'incompiuta chiesa di S. Michele.

Maggiore conoscenza e fruizione.

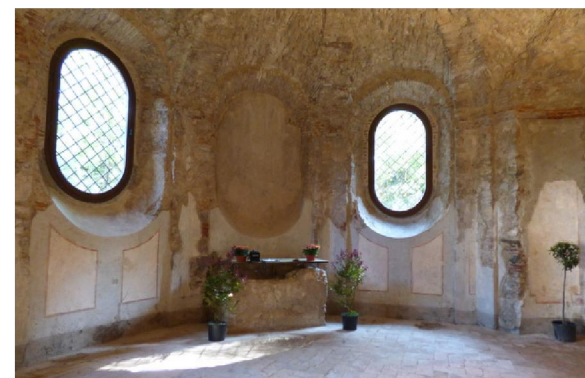
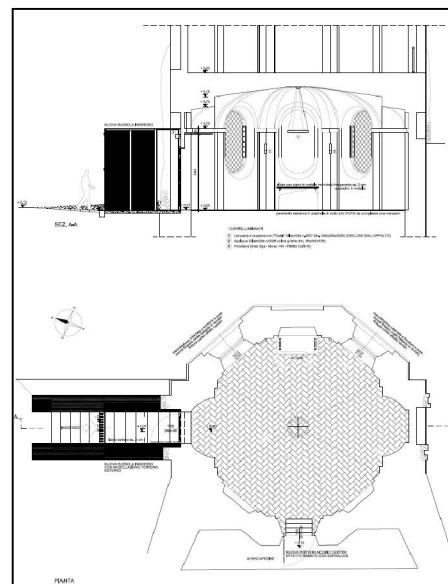

Chiesa di Sant'Agata in Comune di Pescate

INTERVENTI

Rimozione di un palo ENEL antistante alla chiesa e interrimento della linea elettrica.

Creazione di un collegamento pedonale tra il parcheggio antistante la chiesa e il sagrato.

Spostamento della recinzione metallica tra il sagrato e un orto posto a fianco della chiesa.

Piantumazione e sistemazione area a verde, con particolare attenzione al confine tra l'area verde antistante la chiesa e l'area industriale confinante.

Posa di un pannello con la descrizione della chiesa e della sua storia.

BENEFICI

Valorizzazione da un punto di vista paesaggistico e percettivo di un bene recentemente restaurato dalla Parrocchia di Pescate e miglioramento della sua conoscenza e fruizione.



Ricerca archeologica Località Monte Castelletto in Comune di Pescate

INTERVENTI

Scavo archeologico effettuato sotto la direzione della Soprintendenza Beni Archeologici della Lombardia; tale scavo ha messo in luce l'insediamento fortificato e in particolare i muri perimetrali della torre sommitale.

Post scavo con elaborazione dati, analisi arqueo-metriche, analisi arqueo-biologiche.

Ricerca storica sul periodo medievale.

Visti gli importanti risultati della campagna archeologica in oggetto (2013) la Regione Lombardia (D.G. Cultura) ha finanziato una ulteriore campagna di scavo (2015) che ha ulteriormente indagato sulla torre sommitale rinvenendo strutture e manufatti ancora più antichi che sono in fase di valutazione cronologica. All'interno di tale progetto è prevista la sistemazione del percorso di accesso, il restauro delle murature da conservare in alzata e la posa di idonei pannelli divulgativi. E' prevista la realizzazione presso il Museo Archeologico del Barro (MAB) di una vetrina con i reperti archeologici rinvenuti a Monte Castelletto.

BENEFICI

Il sito archeologico, per ora datato sec. XIII, si aggiunge al grande sito archeologico del Barro ubicato sul versante opposto del monte (epoca Gota V-VI sec.d.C.) e vista la vicinanza con Lecco, potrà essere visitato facilmente, specie da scolaresche, percorrendo la storica mulattiera che dal Ponte Azzone Visconti porta a S. Michele.



Ponte Azzone Visconti in Comune di Lecco, Malgrate e Galbiate

Le note vicende legate a questo manufatto, simbolo della Lecco medievale e biglietto da visita della città, hanno ritardato l'esecuzione dei lavori previsti, lavori che verranno effettuati nei prossimi mesi.

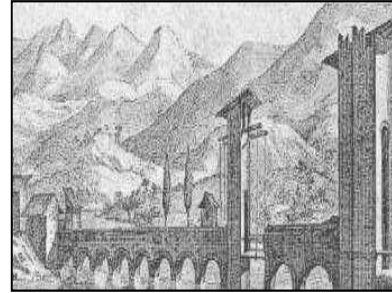

INTERVENTI

Pulizia degli aggetti della base delle arcate e dell'area a latere in Comune di Malgrate.

Realizzazione impianto di illuminazione che, avvalendosi delle più moderne e sofisticate tecnologie e punti luce posizionati su entrambe le sponde, sarà in grado di produrre giochi di luce amplificata e riflessi sulle acque, così da conferire al Ponte un aspetto ancora più suggestivo.

Pulizia e illuminazione della targa posta sul tratto di muro in pietrame sulla sponda lecchese.

Posa di pannello con la descrizione del ponte e della sua storia.



BENEFICI

Valorizzazione di un bene di grande significato per la città di Lecco.



fondazione
cariplo